



MAE | Admisión 2024

PENSUM RENOVADO

**“Lidera el futuro empresarial
estudiando tu MBA”**

Maestría en Administración de Empresas

MODALIDAD SEMIPRESENCIAL

Simulador de negocios:



Participación especial de
la Universidad Anáhuac,
México.



La Escuela de Negocios

ISEADE - FEPADE

Tiene más de 35 años promoviendo el desarrollo de profesionales que desean convertirse en agentes de cambio y líderes integrales.

La Maestría en Administración de Empresas te permite desarrollar tus habilidades gerenciales, de resolución de problemas y toma de decisiones, para que te desenvuelvas con éxito en cargos estratégicos que impulsen a la empresa en la que te encuentras o desarrolles tu emprendimiento.



Desafíos y **Oportunidades** para los profesionales **ISEADE - FEPADE**



LOS NUEVOS DESAFÍOS a que se enfrentan las empresas demandan una sólida preparación académica de los profesionales salvadoreños, para lograr incrementar la productividad, eficacia y calidad que requieren nuestras empresas al enfrentar un mercado mundial altamente competitivo.

El desarrollo futuro de El Salvador requiere de profesionales con:

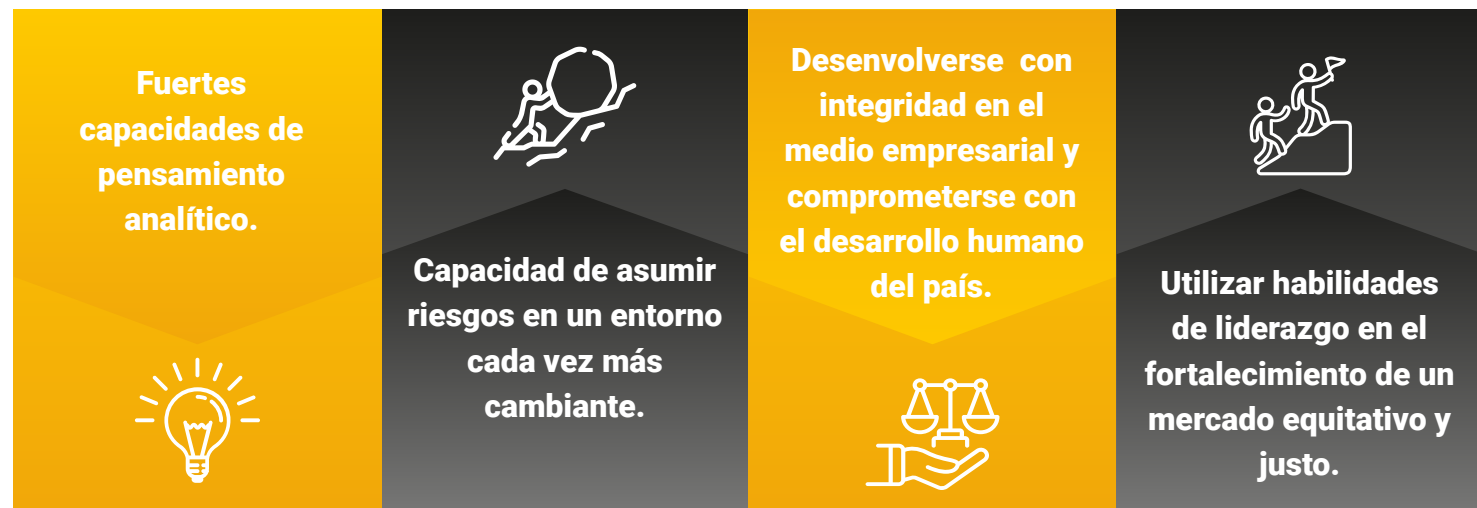

Maestría en Administración de Empresas

Como estudiante de la Maestría en Administración de Empresas de ISEADE-FEPADE desarrollarás, a lo largo de tus estudios, competencias indispensables que te ayudarán a adquirir el ADN ISEADE y te permitirán crear la diferencia en su entorno, siendo estas:

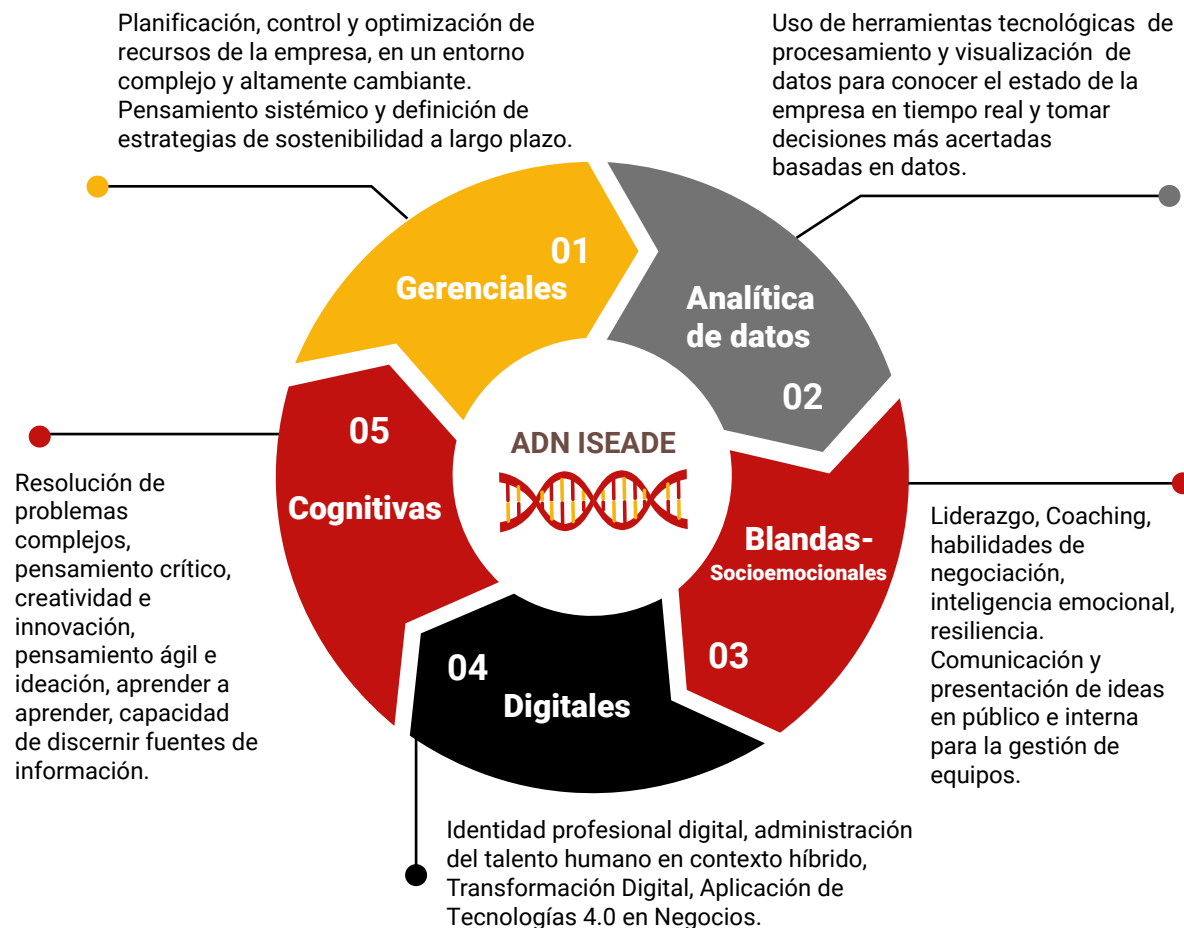

La mayoría de estas competencias están identificadas por importantes estudios (Foro Económico Mundial, McKinsey & Co y Pearson) como las más demandas a partir del 2025, por lo tanto ISEADE, anticipándose a las necesidades de los profesionales, las ha incorporado en el nuevo pensum desde el 2023.

Seis atributos

con los que creamos
la diferencia



01

ENFOQUE EMPRESARIAL

Desarrollo de visión empresarial con herramientas prácticas como el simulador de negocios CAPSTONE.

02

VANGUARDISTA

Instalaciones modernas, aula digital y uso de herramientas digitales interactivas.

03

HORARIOS EJECUTIVOS

Horario diseñado para profesionales que laboran a tiempo completo.

04

INTERNACIONAL

Catedráticos nacionales e internacionales.

05

CONSULTORÍA A PYME

Como proceso de graduación.

06

NETWORKING

Networking con profesionales de todos los sectores.



Institución registrada en



MINISTERIO
DE EDUCACIÓN,
CIENCIA Y
TECNOLOGÍA

Simulador de negocios:



LA MAESTRÍA ES IMPARTIDA EN EL SALVADOR POR ISEADE - FEPADE
PARTICIPACIÓN ESPECIAL DE LA UNIVERSIDAD ANÁHUAC, MÉXICO

Maestría en **Administración de Empresas**



Generalidades de la MAE



**2 AÑOS
DE CLASES**



**METODOLOGÍA
SEMIPRESENCIAL**



**CONSULTORIA A UNA
PYME DE 6 MESES AL
CULMINAR ESTUDIOS**

Participación de la Universidad Anáhuac, México impartiendo materias internacionales en el segundo año de estudio con horarios especiales que serán comunicados oportunamente a los estudiantes.

La maestría permite a cada estudiante, en su segundo año de la MAE, seleccionar la especialidad que más le convenga para su desarrollo profesional:



**Finanzas Gerenciales
(en ambos horarios)**



**Negocios Internacionales
(en horario ejecutivo)**

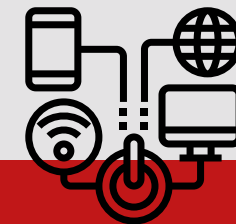

**Negocios Digitales
(en horario intensivo)**

Plan de estudio

Horario Ejecutivo

Maestría en Administración de Empresas

Modalidad semipresencial



HORARIO EJECUTIVO

3 o 4 días a la semana

Aproximadamente 50% online sincrónica y 50% presencial
Entre lunes y viernes de 6:30 a 9:15 p.m.

ORIENTACIONES:

Finanzas Gerenciales / Negocios Internacionales

Importante:

Las fechas y horarios del plan de estudio están sujetas a cambios por motivos de fuerza mayor.



TÍTULO A OTORGAR

Maestría en Administración de Empresas

DIPLOMA: Orientación Finanzas Gerenciales o Negocios Internacionales

Nota mínima de aprobación: 6.5

CUM mínimo para graduarse: 7.8

Malla Curricular **Horario Ejecutivo**

CICLO I

Módulo 1

Economía Empresarial	2.5 UV
Gestión Estratégica de las Comunicaciones	2.0 UV
Tendencias Innovadoras de la Administración	2.5 UV

Módulo 2

Análisis del Entorno Económico	2.5 UV
Identidad Profesional Digital	2.0 UV
Gerencia de Contabilidad y Costos	2.5 UV
Economía Circular y Sostenibilidad	2.0 UV

CICLO II

Módulo 3

Entorno de Negocios y Políticas Económicas	2.5 UV
Gerencia de Mercadeo Estratégico	2.0 UV
Matemática Financiera de Negocios	2.5 UV

Módulo 4

Análisis del Entorno Sociopolítico	2.5 UV
Diseño de Tácticas Comerciales	2.0 UV
Diagnóstico Financiero y Evaluación de Inversiones	2.5 UV
Gestión y Análisis de Datos	2.0 UV

CICLO I*** Materias internacionales impartidas en horario especial****Módulo 5**

Pensamiento Estratégico Organizacional	2.5 UV
--	--------

Dirección del Talento Humano en Entornos Híbridos	2.0 UV
---	--------

*Gestión de Operaciones Internacionales	2.5 UV
--	---------------

Módulo 6

Pensamiento Crítico y Ética Empresarial	2.5 UV
---	--------

Empoderamiento Directivo con Habilidades Blandas	2.0 UV
--	--------

*Gestión de Compras y Abastecimiento Internacional	2.0 UV
---	---------------

*Finanzas Internacionales	2.5 UV
----------------------------------	---------------

CICLO II**Módulo 7**

MBALab - Innovación e Ideación Ágil	2.0 UV
-------------------------------------	--------

Liderazgo Directivo y Cambio Organizacional	2.0 UV
---	--------

* Diagnóstico de Culturas en Mercados Internacionales	2.5 UV
--	---------------

Módulo 8

Simulación e Integración de Negocios	2.5 UV
--------------------------------------	--------

Excelencia Operacional	2.5 UV
------------------------	--------

*Alianzas Estratégicas Globales	2.5 UV
--	---------------

*Dirección de Ventas Internacionales	2.0 UV
---	---------------

CICLO I

Módulo 5

Pensamiento Estratégico Organizacional	2.5 UV
--	--------

Dirección del Talento Humano en Entornos Híbridos	2.0 UV
---	--------

Gestión de Presupuestos Empresariales	2.5 UV
--	---------------

Módulo 6

Pensamiento Crítico y Ética Empresarial	2.5 UV
---	--------

Empoderamiento Directivo con Habilidades Blandas	2.0 UV
--	--------

Estructura de Capital y Política de Dividendos	2.0 UV
---	---------------

Gestión de Mercados de Capitales	2.5 UV
---	---------------

CICLO II

Módulo 7

MBALab - Innovación e Ideación Ágil	2.0 UV
-------------------------------------	--------

Liderazgo Directivo y Cambio Organizacional	2.0 UV
---	--------

Decisiones Financieras de Corto Plazo	2.5 UV
--	---------------

Módulo 8

Simulación e Integración de Negocios	2.5 UV
--------------------------------------	--------

Excelencia Operacional	2.5 UV
------------------------	--------

Evaluación de Proyectos de Inversión Privada	2.0 UV
---	---------------

Planificación Financiera a Largo Plazo	2.5 UV
---	---------------

Plan de estudio

Horario Intensivo

Maestría en Administración de Empresas

Modalidad semipresencial



HORARIO INTENSIVO

Viernes: clase online* sincrónica de 6:30 p.m. a 9:15 p.m.

Y sábados: clase presencial* de 7:00 a.m. a 2:00 p.m.

* Sujetos a excepciones con aviso previo.

ORIENTACIONES:

Finanzas Gerenciales/ Negocios Digitales

Importante:

Las fechas y horarios del plan de estudio están sujetas a cambios por motivos de fuerza mayor.



TÍTULO A OTORGAR

Maestría en Administración de Empresas

DIPLOMA: Orientación Finanzas Gerenciales o Negocios Digitales.

Nota mínima de aprobación: 6.5

CUM mínimo para graduarse: 7.8

Malla Curricular **Horario Intensivo**

CICLO I

Módulo 1

Economía Empresarial	2.5 UV
Tendencias Innovadoras de la Administración	2.5 UV
Gestión Estratégica de las Comunicaciones	2.0 UV

Módulo 2

Análisis del Entorno Económico	2.5 UV
Identidad Profesional Digital	2.0 UV

CICLO II

Módulo 1

Economía Circular y Sostenibilidad	2.0 UV
Gerencia de Contabilidad y Costos	2.5 UV
Entorno de Negocios y Políticas Económicas	2.5 UV

Módulo 2

Análisis del Entorno Sociopolítico	2.5 UV
Matemática Financiera de Negocios	2.5 UV

CICLO III

Módulo 1

Pensamiento Crítico y Ética Empresarial	2.5 UV
Diagnóstico Financiero y Evaluación de Inversiones	2.5 UV
Gerencia de Mercadeo Estratégico	2.0 UV

Módulo 2

Gestión y Analítica de Datos	2.0 UV
Pensamiento Estratégico Organizacional	2.5 UV
Diseño de Tácticas Comerciales	2.0 UV

CICLO I

Módulo 1

Dirección del Talento Humano en Entornos Híbridos	2.0 UV
Inteligencia de Negocios	2.5 UV
Modelos de Negocios Digitales	2.5 UV

Módulo 2

Dirección de Proyectos de Transformación Digital	2.5 UV
Empoderamiento Directivo con Habilidades Blandas	2.0 UV

CICLO II

*** Materias internacionales impartidas en horario especial**

Módulo 1

*Aplicaciones de Nuevas Tecnologías en Negocios	2.0 UV
Gerencia en Comercio Electrónico	2.5 UV
Ecosistema Digital Empresarial	2.0 UV

Módulo 2

Liderazgo Directivo y Cambio Organizacional	2.0 UV
Excelencia Operacional	2.5 UV

CICLO III

Módulo 1

MBALab - Innovación e Ideación Ágil	2.0 UV
Simulación e Integración de Negocios	2.5 UV

CICLO I

Módulo 1

Dirección del Talento Humano en Entornos Híbridos 2.0 UV

Decisiones Financieras de Corto Plazo 2.5 UV

Evaluación de Proyectos de Inversión Privada 2.0 UV

Módulo 2

Planificación Financiera a Largo Plazo 2.5 UV

Empoderamiento Directivo con Habilidades Blandas 2.0 UV

CICLO II

Módulo 1

Estructura de Capital y Política de Dividendos 2.0 UV

Gestión de Presupuestos Empresariales 2.5 UV

Gestión de Mercados de Capitales 2.5 UV

Módulo 2

Liderazgo Directivo y Cambio Organizacional 2.0 UV

Excelencia Operacional 2.0 UV

CICLO III

Módulo 1

MBALab - Innovación e Ideación Ágil 2.0 UV

Simulación e Integración de Negocios 2.5 UV

Título a recibir

Al culminar tu plan de estudio de la MAE y aprobar la consultoría a la PYME, recibirás el siguiente título:



Título oficial de Maestría de Administración de Empresas, previamente registrado en el Ministerio de Educación Ciencia y Tecnología.

Diplomas



Diploma de reconocimiento por haber completado con éxito las materias de la orientación seleccionada: Finanzas Gerenciales, Negocios Digitales o Negocios Internacionales.



Diploma otorgado por la Universidad Anáhuac, México, **únicamente al completar con éxito las 6 materias de la orientación en Negocios Internacionales**, ya que ellos imparten completamente la especialización.

¿Cómo iniciar LA MAESTRÍA?



- 1. Programar pruebas de diagnóstico y pagar proceso de admisión online arancel \$195.00**
Del 25 de mayo 2024 al 15 de agosto 2024. Las pruebas se realizarán online según la fecha y hora que elija el aspirante.

- 2. Completar usuario online y realizar pruebas de diagnóstico**
Realizar pruebas de conocimiento online en: Contabilidad, Economía, Matemática Financiera y ensayo académico.

¿APROBÓ TODOS LOS EXÁMENES?

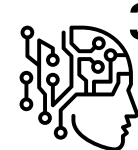

- 3. Realizar test psicológico y de competencias (test online). Con especialista de ISEADE.**

NO APROBÓ

Asistir al curso propedéutico (Ver siguiente hoja).

APROBÓ

Enviar documentación digital a Registro Académico. (Ver paso 6).

- 4. Entrevista online o presencial con Rectoría.**



- 6. Envío de resultados y pago de primera cuota para inscripción.**

Del martes 27 al viernes 30 de agosto



- 5. Notificación vía e-mail, de aprobación de curso propedéutico**

Lunes 26 de agosto (por la tarde).



- 7. Inducción de nuevo ingreso promoción MAE 59.**

Sábado 31 de agosto.

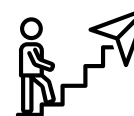

- 8. Inicio de Clases:**

Horario Ejecutivo:
Lunes 2 de septiembre.

Horario Intensivo:
Viernes 6 de septiembre.

***Importante: No es necesario estudiar previamente para realizar las pruebas de diagnóstico.**

Fecha límite de recepción de documentos hasta el viernes 16 de agosto de 2024.

Es requisito indispensable para iniciar el curso propedéutico.

Fechas **Importantes**

Evento	Día
Entrega de documentación	A más tardar viernes 16 de agosto
Curso Propedéutico (Si no aprobó las pruebas de diagnóstico, en la entrevista con rectoría se le detallará las sesiones a las que deberá asistir).	Sábado 17 de agosto 2:00 pm a 4:00 pm 5:00 pm a 7:00 pm Lunes 19 de agosto 6:30 pm a 8:30 pm Martes 20 de agosto 6:30 pm a 8:30 pm Miércoles 21 de agosto 6:30 pm a 8:30 pm Jueves 22 de agosto 6:30 pm a 8:30 pm
Notificación vía e-mail, de aprobación de curso propedéutico	Lunes 26 de agosto (por la tarde)
Inscripción y pago de 1ª cuota	Del martes 27 al viernes 30 de agosto
Fechas de pago	1ª cuota: 30 agosto 2ª cuota: 16 septiembre 3ª cuota en adelante: • 3 octubre Horario Intensivo • 7 octubre Horario Ejecutivo
Inducción de nuevo ingreso promoción MAE 59	Sábado 31 de agosto 8:30 am a 11:00 am
Inicio de clases	Horario Ejecutivo: Lunes 2 de septiembre Horario Intensivo: Viernes 6 de septiembre

¡Bienvenido
al programa!



INVERSIÓN

Proceso de admisión:

\$195.00*

30 cuotas mensuales de:

\$299.00

INVERSIÓN TOTAL: \$8,970

*Pago único no reembolsable.
/ Restricciones aplican.

REQUISITOS:

- Título universitario debidamente registrado en el MINEDUCYT.
- Dos años de experiencia laboral mínima comprobable (acumulada).

DOCUMENTOS A PRESENTAR:

- Fotocopia de título universitario
- Fotocopia de registro del título MINEDUCYT
- Certificado de notas
- Currículum Vitae
- Constancia laboral que compruebe dos años de experiencia
- Partida de nacimiento (Máximo 3 meses)
- Fotocopia de DUI y NIT

¡PROGRAMA TUS PRUEBAS DE ADMISIÓN!

 7340-6337 | 7979-2843 | 7971-9877

¡Programar prueba!

Lidera el futuro empresarial
estudiando tu MBA en el 2024



¿DESEAS MÁS INFORMACIÓN?

Ingresa a www.crealadiferencia.com
Escríbenos a contacto@iseade.edu.sv

